

Restitution des niveaux de service angers_montee_convoyeur_03/2024 jetson-6

| nombre de photos analysées | pourcentage de contaminant mensuel | nombre de batch |
|----------------------------|------------------------------------|-----------------|
| 58325 | 4.11% | 2160 |

datou_id_sts : 4197

datou_hash : af40794e552d642f3b893adb07fd4cc2

Taux de contaminant par matière majoritaire

| Matière | Contaminant |
|-----------|-------------|
| film_pedb | 9.85% |
| flux_dev | 6.96% |
| pehd_pp | 5.17% |
| emr | 3.83% |
| aluminium | 3.7% |
| ela | 3.59% |
| jrm | 3.11% |
| gm | 2.38% |
| pet_clair | 0.27% |

Répartition des matériaux

| Matière : pet_clair | Taux | Nombre d'imagettes |
|---------------------|--------|--------------------|
| pet_clair | 99.74% | 126826 |
| autre | 0.29% | 918 |
| bouchon | 0.04% | 239 |
| papier | 1.1% | 131 |
| carton | 0.24% | 27 |
| pet_fonce | 0.35% | 8 |
| barquette_avec_film | 0.03% | 6 |
| etiquette | 0.03% | 5 |
| metal | 0.08% | 5 |

Évolution du pourcentage de contaminant journalier pour pet_clair

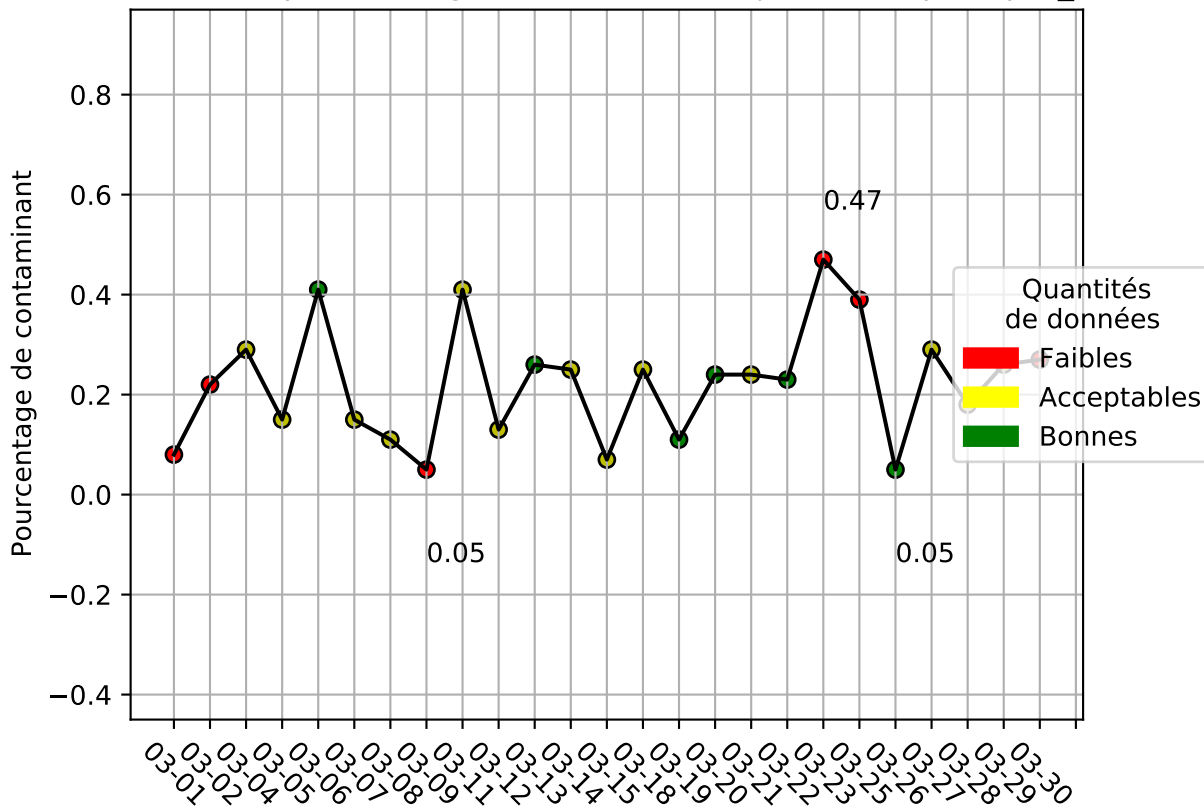

Répartition des matériaux

| Matière : jrm | Taux | Nombre d'imagettes |
|---------------------|-------|--------------------|
| Teint_Dans_La_Masse | 0.93% | 2023 |
| autre_refus | 0.99% | 1092 |
| Carton_brun | 0.69% | 535 |
| plastique | 0.31% | 425 |
| Carton_gris | 0.74% | 411 |
| cartonnette | 0.25% | 229 |
| kraft | 0.09% | 43 |

Évolution du pourcentage de contaminant journalier pour jrm

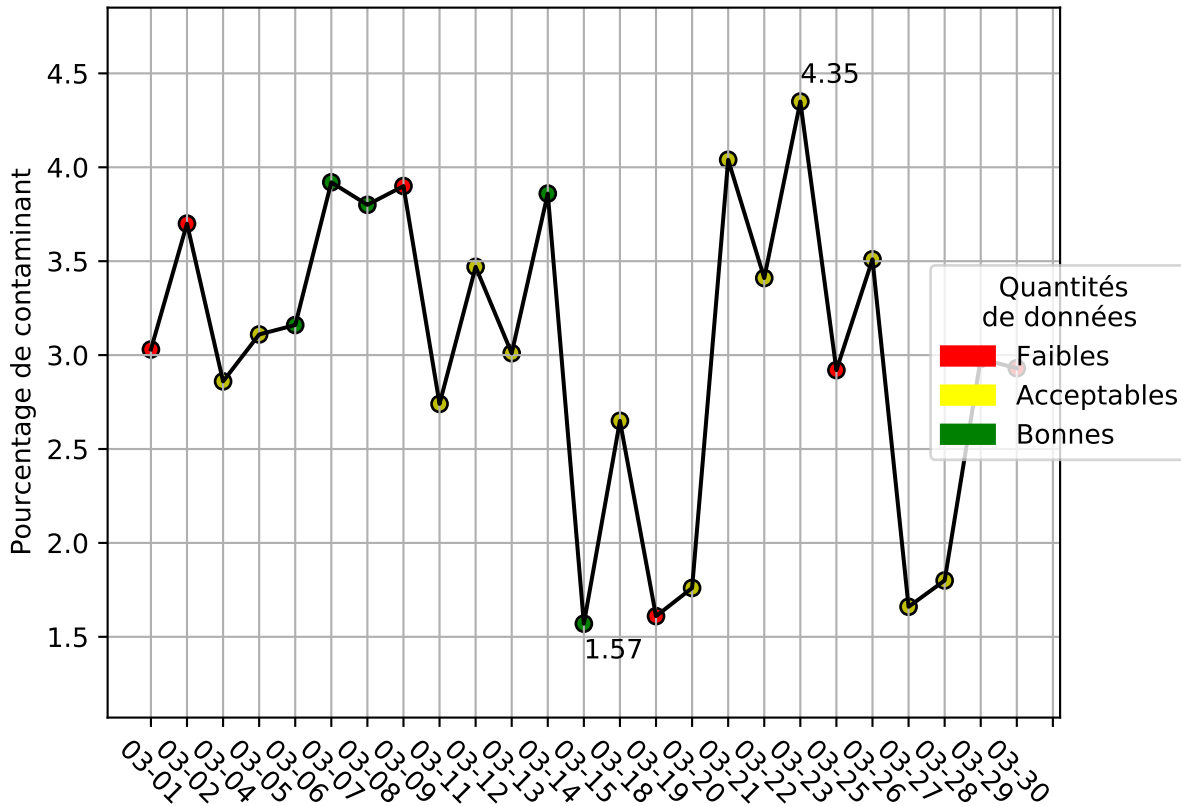

Répartition des matériaux

| Matière : aluminium | Taux | Nombre d'imagettes |
|---------------------|--------|--------------------|
| papier | 1.13% | 522 |
| metal | 96.15% | 295 |
| carton | 1.73% | 219 |
| film_plastique | 1.07% | 147 |
| pehd | 0.69% | 118 |
| ela | 0.15% | 11 |
| barquette_opaque | 0.05% | 10 |
| pet_clair | 0.37% | 2 |
| pet_opaque | 0.03% | 1 |

Évolution du pourcentage de contaminant journalier pour aluminium

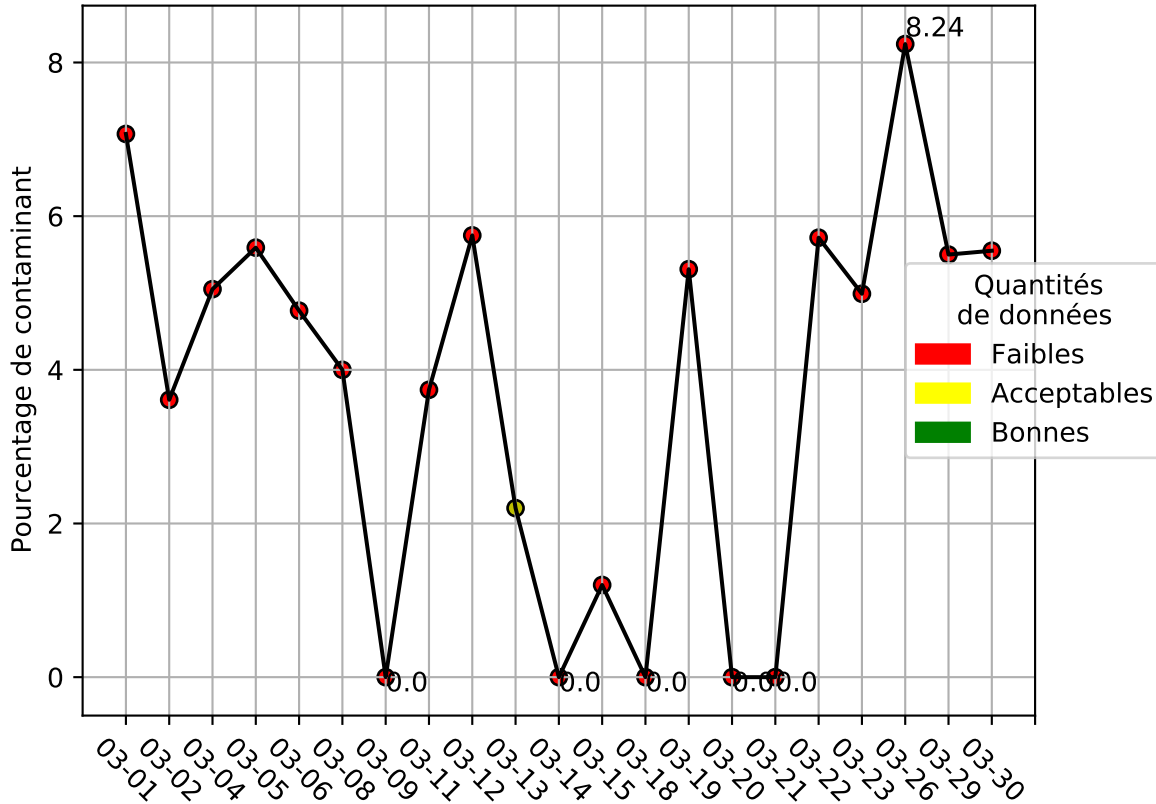

Répartition des matériaux

| Matière : ela | Taux | Nombre d'imagettes |
|------------------|--------|--------------------|
| papier | 1.14% | 2491 |
| film_plastique | 1.06% | 1526 |
| carton | 1.64% | 1365 |
| ela | 95.53% | 1229 |
| pehd | 0.84% | 977 |
| metal | 0.53% | 602 |
| barquette_opaque | 0.17% | 217 |
| etiquette | 0.02% | 96 |
| pet_opaque | 0.02% | 10 |
| pet_clair | 0.08% | 7 |

Évolution du pourcentage de contaminant journalier pour ela

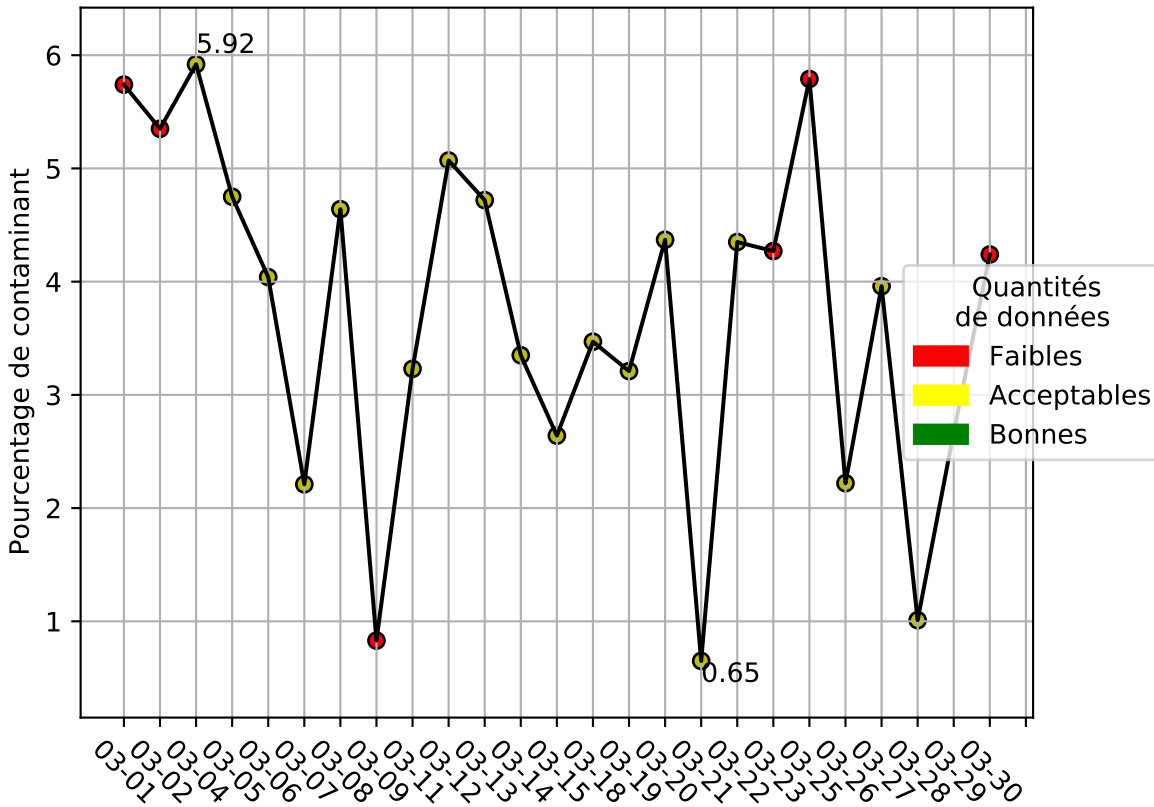

Répartition des matériaux

| Matière : emr | Taux | Nombre d'imagettes |
|------------------|--------|--------------------|
| carton | 93.57% | 24425 |
| papier | 1.24% | 19172 |
| film_plastique | 0.16% | 2576 |
| metal | 4.48% | 1323 |
| pehd | 0.21% | 1272 |
| barquette_opaque | 0.76% | 127 |
| pet_clair | 0.43% | 45 |
| ela | 0.05% | 30 |
| pet_opaque | 0.27% | 21 |
| etiquette | 0.14% | 15 |
| pet_fonce | 0.06% | 3 |
| kraft | 0.03% | 2 |

Évolution du pourcentage de contaminant journalier pour emr

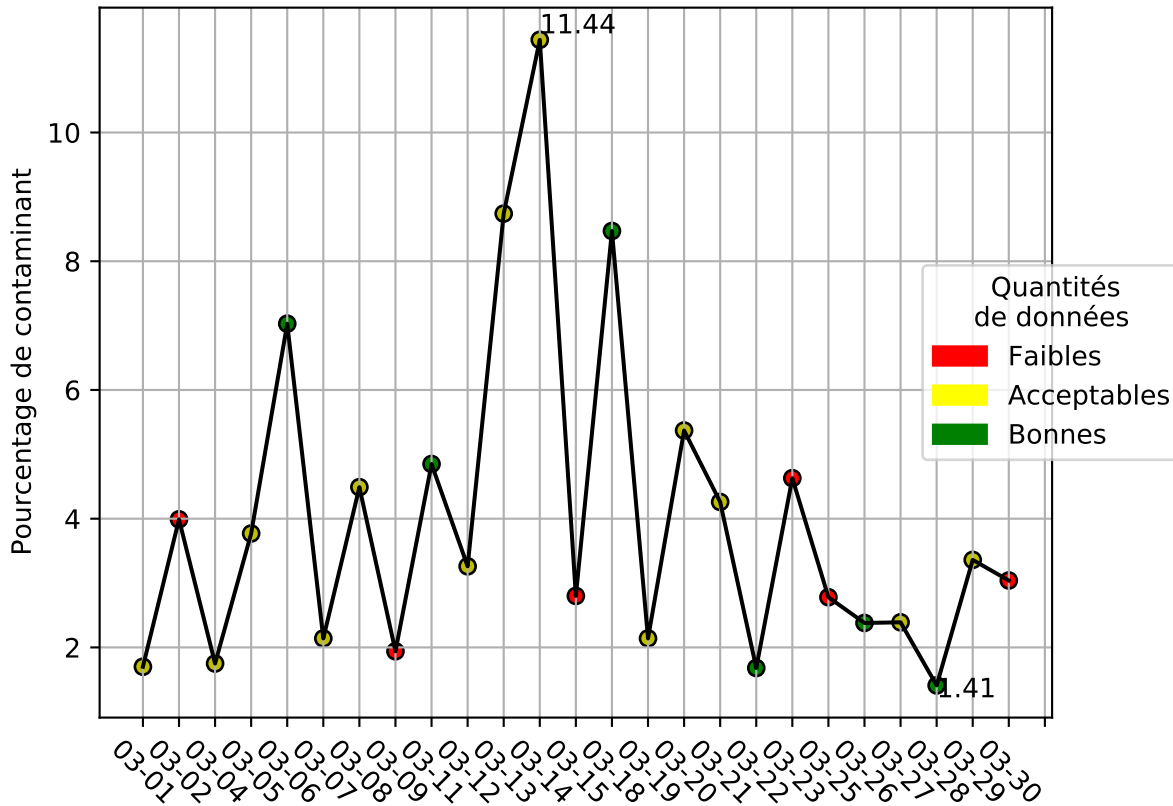

Répartition des matériaux

| Matière : flux_dev | Taux | Nombre d'imagettes |
|--------------------|--------|--------------------|
| pet_fonce | 92.75% | 803 |
| film_plastique | 1.85% | 544 |
| carton | 2.23% | 428 |
| pehd | 1.35% | 346 |
| papier | 0.82% | 330 |
| pet_opaque | 0.85% | 96 |
| pet_clair | 3.94% | 83 |
| metal | 1.42% | 79 |
| barquette_opaque | 0.99% | 41 |
| etiquette | 0.27% | 21 |
| ela | 0.04% | 2 |

Évolution du pourcentage de contaminant journalier pour flux_dev

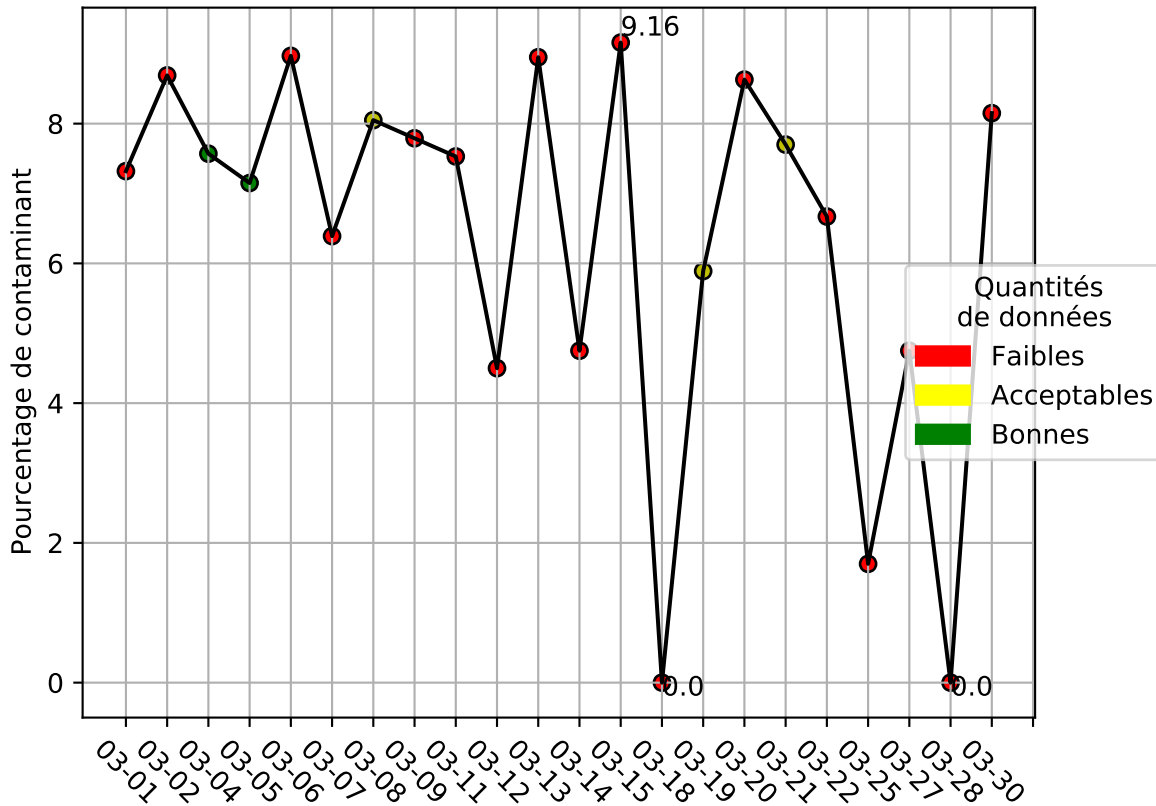

Répartition des matériaux

| Matière : gm | Taux | Nombre d'imagettes |
|------------------|--------|--------------------|
| papier | 97.59% | 33921 |
| carton | 1.25% | 2413 |
| pehd | 1.62% | 1269 |
| film_plastique | 0.79% | 337 |
| metal | 1.21% | 240 |
| barquette_opaque | 0.16% | 88 |
| ela | 0.04% | 77 |
| etiquette | 0.02% | 41 |
| pet_opaque | 0.08% | 33 |
| pet_clair | 0.36% | 21 |
| pet_fonce | 0.92% | 2 |

Évolution du pourcentage de contaminant journalier pour gm

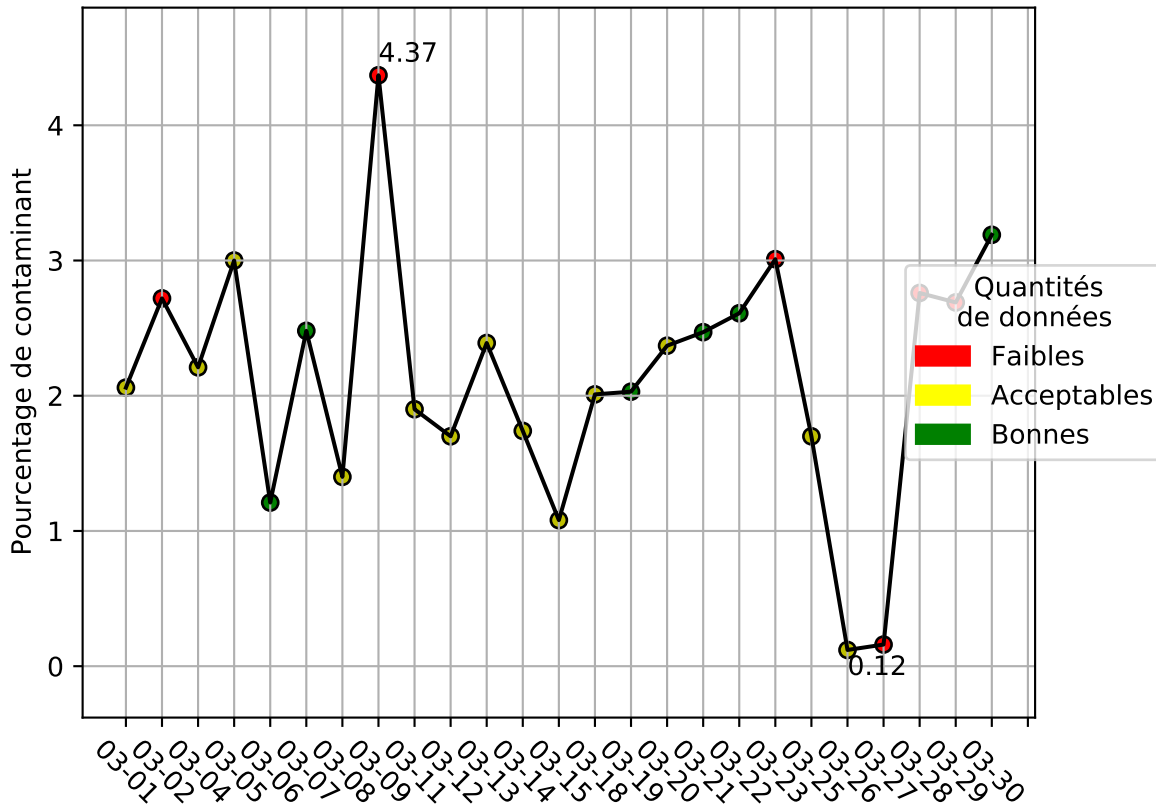

Répartition des matériaux

| Matière : pehd_pp | Taux | Nombre d'imagettes |
|-------------------|--------|--------------------|
| pehd | 94.42% | 64136 |
| carton | 1.79% | 62409 |
| film_plastique | 0.61% | 43283 |
| papier | 0.95% | 41919 |
| barquette_opaque | 0.93% | 9392 |
| metal | 1.58% | 7258 |
| pet_opaque | 0.04% | 1031 |
| ela | 0.03% | 965 |
| etiquette | 0.0% | 455 |
| pet_clair | 0.08% | 283 |
| pet_fonce | 0.02% | 62 |
| kraft | 0.17% | 1 |

Évolution du pourcentage de contaminant journalier pour pehd_pp

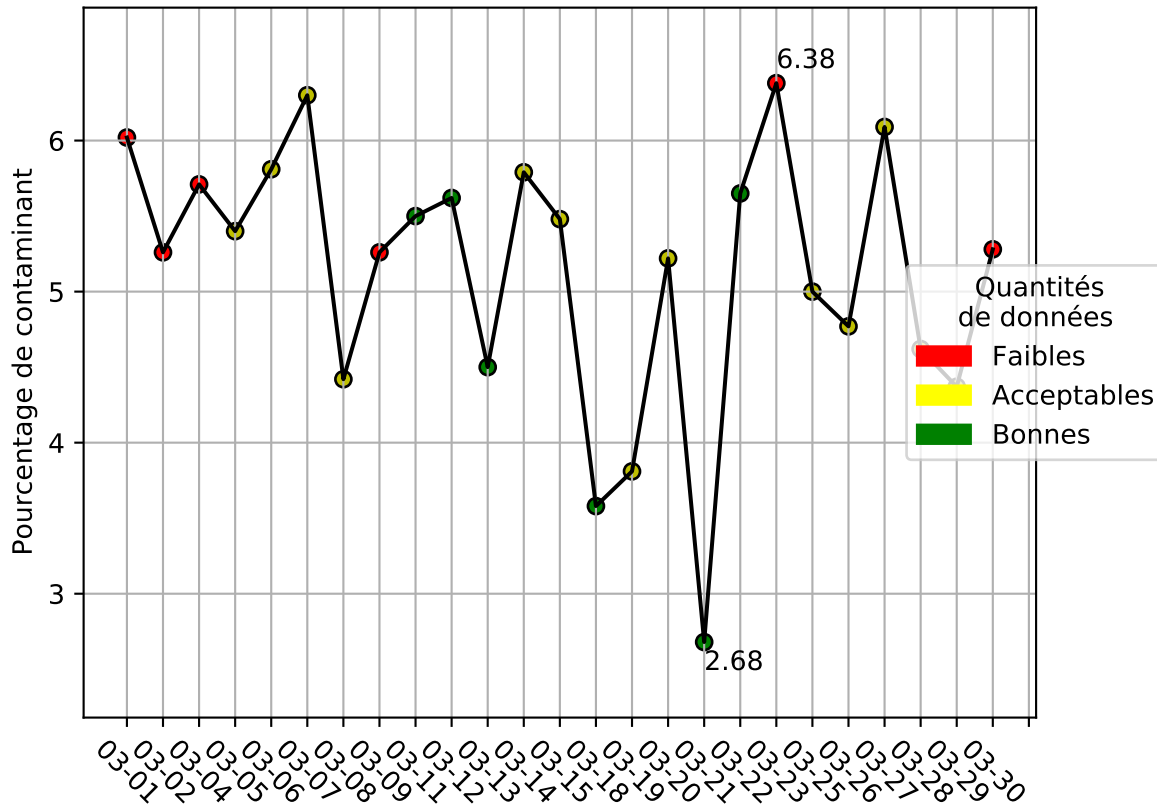

Répartition des matières majoritaires

- pehd_pp
- emr
- pet_clair
- film_pedb
- jrm
- autres

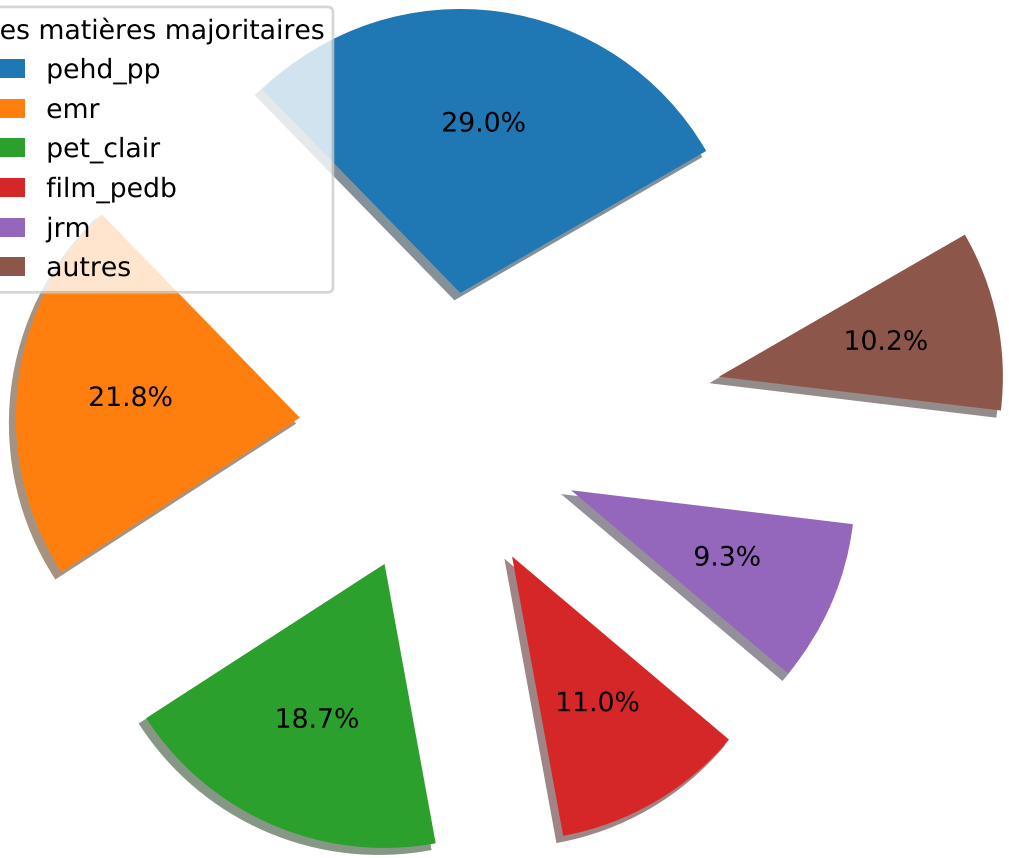

Niveau de service de la caméra : 100.0%

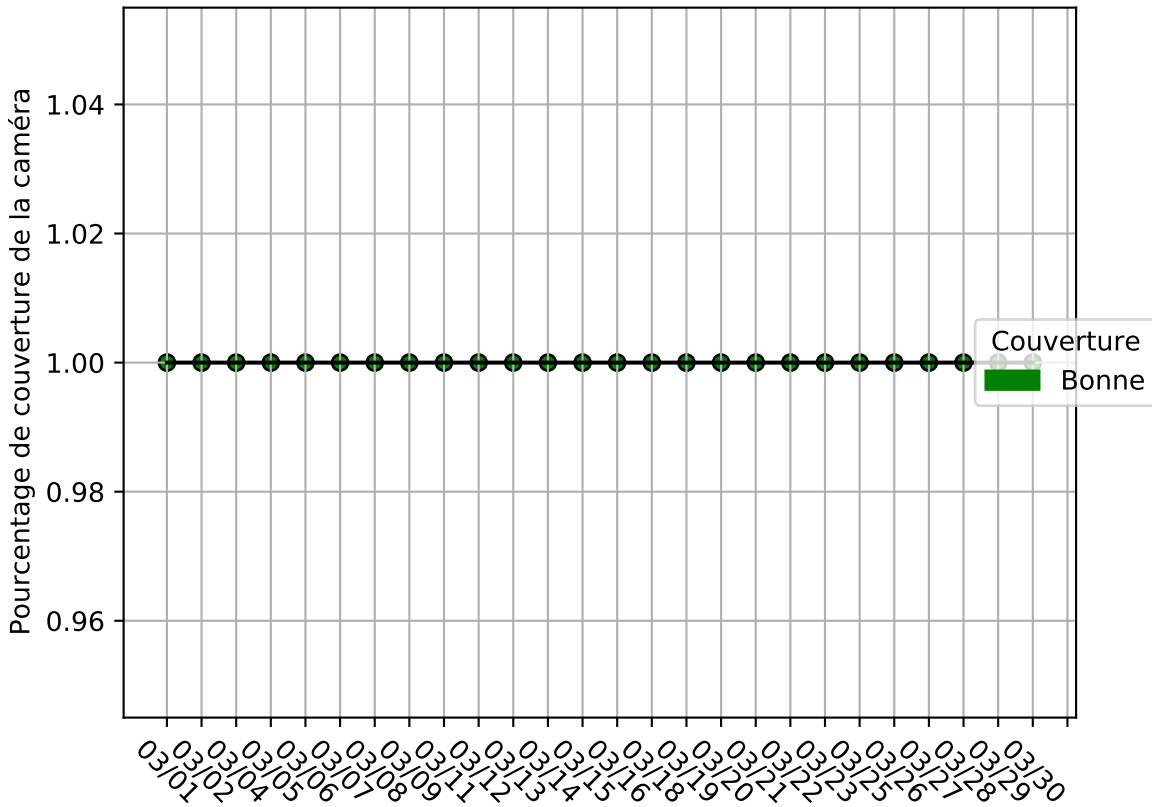

Évolution du pourcentage de contaminant journalier

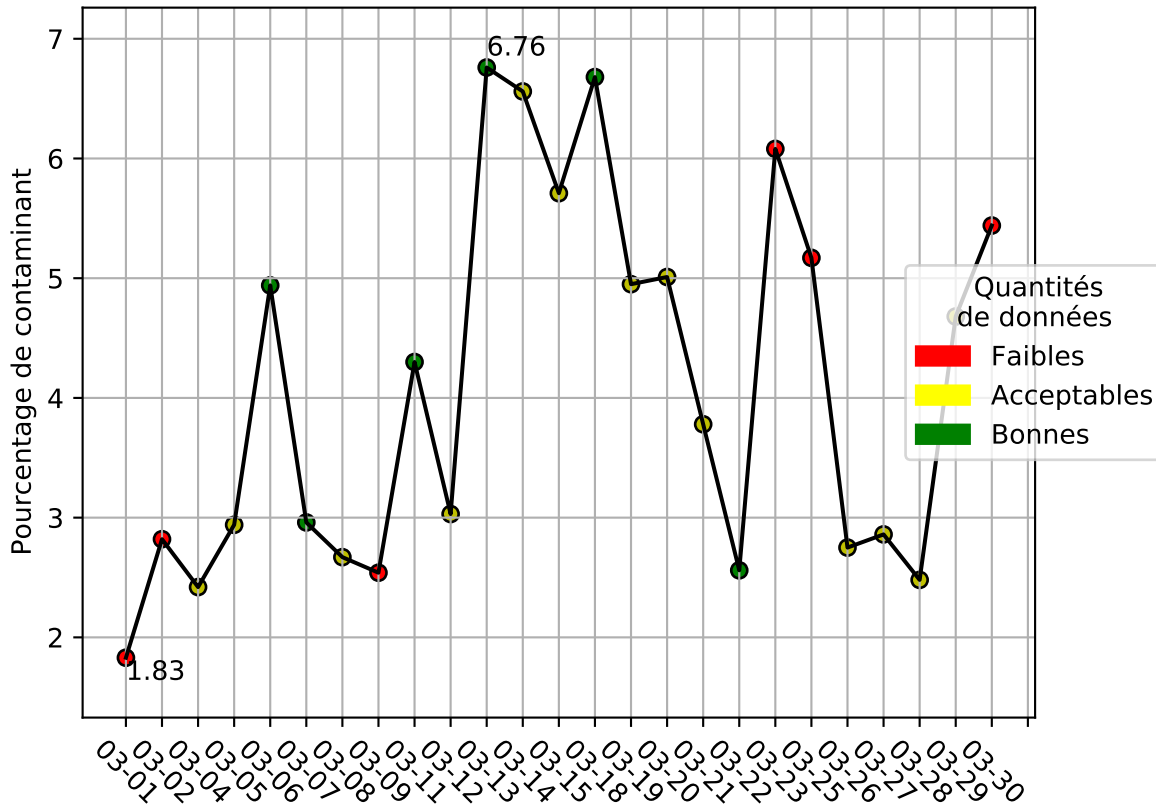

Qualité des photos
(Plus c'est élevé plus c'est flou)

